

Oficiul de Cadastru si Publicitate Imobiliara Gorj
 Numar de inregistrare 32001 / 18.03.2024
 Receptionat
 "Prezentul document receptionat este valabil insozit
 de procesul verbal de receptie nr. 441 / 01.04.2024"

PUZ

MILCU OANA RALUCA
 REGLEMENTARI RELETE EDILITARE

4

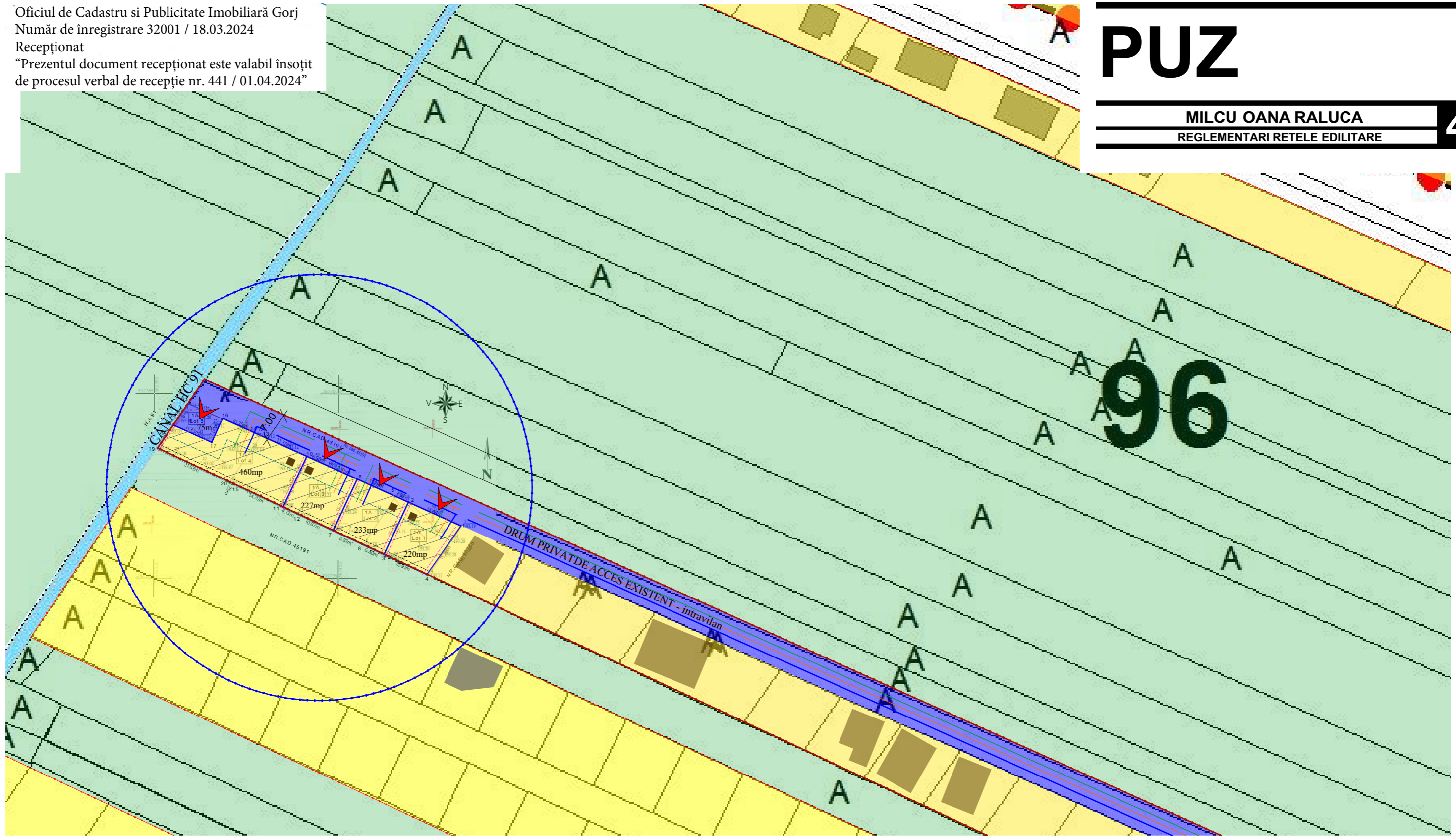

INVENTAR DE COORDONATE

Nr. Pct.	Coordonate pct.de contur		Lungimi laturi D(i,i+1)
	N [m]	E [m]	
34	392770.004	362350.937	14.687
35	392782.048	362359.342	21.479
17	392773.274	362378.947	20.129
13	392765.052	362397.320	19.732
12	392756.991	362415.330	19.358
1	392749.084	362432.999	15.885
4	392735.932	362424.091	19.308
8	392744.084	362406.588	19.681
15	392752.394	362388.747	20.077
18	392760.871	362370.547	21.632

S(2)=1215mp P=191.968m

- LEGENDA
- Limita teren studiat
 - Teren studiat prin PUZ cu destinatia propusa de zona locuinte cu functiuni complementare
 - Retele pulice de utilitati existente (curent gaze, canalizare, apa)
 - Bransamente retele de utilitati propuse (curent gaze, canalizare, apa)
 - Sisteme individuale de colectare a apelor uzate - propuse

				Referat verificare nr...../ 2023	
-Verificator -expert	Nume	Semnatura	Cerinta	referat/expertiza, nr./data	
<p>S.C. ArhiGuide SRL Str.9 mai, Nr.24, Et.1, Mun. Torgu-Jiu, Jud. Gorj 0741.51.52.53 Cont:RO4381RLRONCRT0383992201 office@arhiguide.ro CUI:37044863</p>			Beneficiar:		Proiect nr.
			MILCU OANA RALUCA		72/2023
Specificatie	Nume	Semnatura	Scara:	Titlu proiect:	
Şef proiect	C.arh. Teodorescu Ion		1:1000	Intocmire PUZ pentru reparcelare teren si introducere in intravilan in vederea construirii de locuinte individuale si alte functiuni complementare	
Proiectat	arh.Pirvulescu Alina-Mihaela		Data:	Faza:	
Desenat	arh.Pirvulescu Alina-Mihaela		12.2023	P.U.Z.	
				Titlu planşa :	
				REGLEMENTARI RELETE EDILITARE	
				Planşa nr.	
				U.-04	